

EMENTA Salas 1 Ano

Segunda-feira (04/05/2026)



ALMOÇO

Sopa de brócolos

^{2,3,4,6,7,14}Douradinhos de pescada no forno com salada de ^{1,6,10}massa espiral, macedónia e tomate, temperada com azeite e ervas aromáticas

Fruta da época

LANCHE

Papa de ¹aveia com ⁷leite, banana e canela



Terça-feira (05/05/2026)



ALMOÇO

Creme de favas com hortelã

Peru no forno com arroz de cenoura e salada de tomate, abóbora, rúcula e couve roxa, temperada com azeite e ervas aromáticas

Fruta da época

LANCHE

⁷logurte natural ou aroma

^{1,6}Papo seco com ⁷queijo e ⁷creme vegetal de barrar

Quarta-feira (06/05/2026)



ALMOÇO

Sopa de espinafres

Salada de ⁴cavala com batata, grão-de-bico, ⁶edamame, feijão verde, cenoura e couve-flor cozidos, temperada com azeite e sumo de limão

Fruta da época

LANCHE

Puré de banana e morangos com ⁷leite

^{1,6}Pão com ⁷creme vegetal de barrar

Quinta-feira (07/05/2026)



ALMOÇO

Creme de legumes com lentilhas e coentros

Frango no forno com ⁷puré de batata e salada de alface, tomate, pepino e beterraba, temperada com azeite e ervas aromáticas

Fruta da época

LANCHE

Taça de ⁷logurte natural ou aroma com pedaços de banana e mamão e canela em pó

^{1,6}Papo seco com ⁷creme vegetal de barrar

Sexta-feira (08/05/2026)



ALMOÇO

Sopa de feijão verde com ^{1,6,10}massinha cuscus

Feijoada de ⁶tofu e legumes (cenoura, couve branca, tomate, alho francês, beringela e salsa) com arroz branco

Fruta da época

LANCHE

^{1,7}Cerelac 5 Frutas com água

Pontualmente, por motivos não programados, poderá existir a necessidade de alteração da presente ementa.

A sua refeição contém ou pode conter as seguintes substâncias ou produtos e seus derivados: ¹Cereais que contêm glúten; ²Crustáceos e derivados; ³Ovos; ⁴Peixe; ⁵Amendoins; ⁶Soja; ⁷Leite; ⁸Frutos de casca rija; ⁹Aipo e derivados; ¹⁰Mostarda e derivados; ¹¹Sementes de sésamo; ¹²Dióxido de enxofre e sulfitos; ¹³tremoços e derivados; ¹⁴Moluscos. Todas as alergias alimentares devem ser informadas à nossa equipa. Trabalhamos para controlar ao máximo, mas não poderão ser totalmente excluídas, possíveis contaminações cruzadas. Para quem não é alérgico ou intolerante, estas substâncias ou produtos são completamente inofensivos.

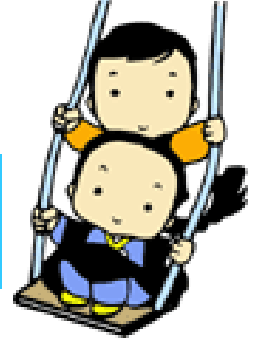

EMENTA Salas 1 Ano

Segunda-feira (11/05/2026)



ALMOÇO

Sopa de juliana
Pá de porco no forno com estufado de ^{1,6,10}massa farfalle e favas aromatizadas com tomilho/alecrim e salada de cenoura, tomate, rúcula e beterraba, temperada com azeite e sumo de limão
Fruta da época

LANCHE

Papa de maizena com ⁷leite, aroma de baunilha e pau de canela



Terça-feira (12/05/2026)

ALMOÇO

Creme de legumes com hortelã
Salada Russa (⁴atum, feijão frade, ⁶edamame, batata, brócolos, cenoura, tomate, alface)
Fruta da época

LANCHE

⁷logurte natural ou aroma
^{1,6}Papo seco com ⁷creme vegetal de barrar



Quarta-feira (13/05/2026)

ALMOÇO

Creme de lentilhas com espinafres
^{1,7}Estrogonofe de frango com arroz branco e salada de alface, abóbora, pepino, tomate e maçã laminada, temperada com azeite e sumo de limão
Fruta da época

LANCHE

Purê de banana e abacate com ⁷leite
^{1,6}Pão com creme ⁷vegetal de barrar



Quinta-feira (14/05/2026)

ALMOÇO

Creme de grão com agrião
Caldeirada de ⁴bacalhau rica em legumes (cenoura, tomate, alho francês, pimentos verde e vermelho e coentros)
Fruta da época

LANCHE

⁷logurte natural ou aroma
^{1,6}Papo seco com ⁷creme vegetal de barrar



Sexta-feira (15/05/2026)

ALMOÇO

Creme de couve-flor com coentros e ^{1,6,10}massinha pevide
Arroz primavera (macedónia, cogumelos, tomate, curgete, couve-coração e salsa) com salada de alface roxa com couve roxa, morangos e ^{1,6}croutons caseiros, temperada com azeite e ervas aromáticas
Fruta da época

LANCHE

Papa de ¹aveia com ⁷leite, maçã e canela



Pontualmente, por motivos não programados, poderá existir a necessidade de alteração da presente ementa.

A sua refeição contém ou pode conter as seguintes substâncias ou produtos e seus derivados: ¹Cereais que contêm glúten; ²Crustáceos e derivados; ³Ovos; ⁴Peixe; ⁵Amendoins; ⁶Soja; ⁷Leite; ⁸Frutos de casca rija; ⁹Aipo e derivados; ¹⁰Mostarda e derivados; ¹¹Sementes de sésamo; ¹²Dióxido de enxofre e sulfitos; ¹³tremoços e derivados; ¹⁴Moluscos. Todas as alergias alimentares devem ser informadas à nossa equipa. Trabalhamos para controlar ao máximo, mas não poderão ser totalmente excluídas, possíveis contaminações cruzadas. Para quem não é alérgico ou intolerante, estas substâncias ou produtos são completamente inofensivos.

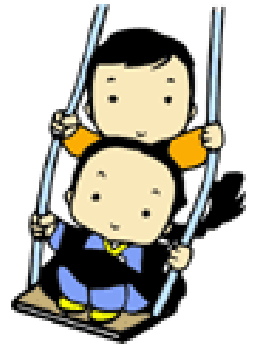

Segunda-feira (18/05/2026)

ALMOÇO

Sopa de nabiça com ervilhas

⁴Perca no forno com arroz de cenoura e brócolos e salada de alface, tomate e beterraba ralada, temperada com azeite e ervas aromáticas

Fruta da época

LANCHE

Papa de ¹aveia com ⁷leite, côco ralado e canela



Terça-feira (19/05/2026)

ALMOÇO

Creme de feijão encarnado com coentros

Peru estufado com milho, abóbora, espinafres, curgete, tomate e tomilho e ^{1,6,10}esparguete cozido

Fruta da época

LANCHE

⁷logurte natural ou aroma

^{1,6}Papo seco com ⁷queijo e ⁷creme vegetal de barrar



Quarta-feira (20/05/2026)

ALMOÇO

Sopa de agrião

Salada de ⁴pescada cozida com batata, grão-de-bico, chuchu, cenoura e feijão verde cozidos

Fruta da época

LANCHE

Puré de banana e manga com ⁷leite

^{1,6}Pão com ⁷creme vegetal de barrar



Quinta-feira (21/05/2026)

ALMOÇO

Creme de favas com hortelã

³Arroz de frango tostado com salada de alface, rúcula, tomate e pepino, temperada com azeite e ervas aromáticas

Fruta da época

LANCHE

Taça de ⁷logurte natural ou aroma com pedaços de banana e frutos vermelhos e canela em pó

^{1,6}Pão com ⁷creme vegetal de barrar



Sexta-feira (22/05/2026)

ALMOÇO

^{5,8,11}Sopa de feijão verde com sementes de abóbora e sésamo

Estufado de ^{1,6,10}massa integral com lentilhas e legumes (abóbora, tomate, beringela, couve-coração e chuchu)

Fruta da época

LANCHE

^{1,7}Cerelac Multicereais com ⁷leite



Pontualmente, por motivos não programados, poderá existir a necessidade de alteração da presente ementa.

A sua refeição contém ou pode conter as seguintes substâncias ou produtos e seus derivados: ¹Cereais que contêm glúten; ²Crustáceos e derivados; ³Ovos; ⁴Peixe; ⁵Amendoins; ⁶Soja; ⁷Leite; ⁸Frutos de casca rija; ⁹Aipo e derivados; ¹⁰Mostarda e derivados; ¹¹Sementes de sésamo; ¹²Dióxido de enxofre e sulfitos; ¹³tremoços e derivados; ¹⁴Moluscos. Todas as alergias alimentares devem ser informadas à nossa equipa. Trabalhamos para controlar ao máximo, mas não poderão ser totalmente excluídas, possíveis contaminações cruzadas. Para quem não é alérgico ou intolerante, estas substâncias ou produtos são completamente inofensivos.

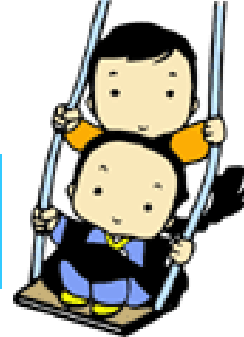

EMENTA Salas 1 Ano

Segunda-feira (25/05/2026)



ALMOÇO

Sopa de espinafres

Arroz à valenciana (carne frango e magra de porco, lentilhas, cenoura, curgete e alho francês) com salada de alface, tomate e couve roxa, temperada com azeite e ervas aromáticas

Fruta da época

LANCHE

^{1,7}Cerelac Seleção da Natureza Aveia Maçã Cenoura



Terça-feira (26/05/2026)

ALMOÇO

Creme de legumes com hortelã

Salada de ⁴corvina cozida com batata, ervilhas, couve-flor, feijão verde e cenoura cozidos

Fruta da época

LANCHE

⁷logurte natural ou aroma

^{1,6}Papo seco com ^{6,7}fiambre de peru e ⁷creme vegetal de barrar



Quarta-feira (27/05/2026)

ALMOÇO

Sopa de juliana

Coxa de peru no forno com salada de ^{1,6,10}couscous, ⁶edamame, brócolos, pimento vermelho, tomate, abóbora e beterraba raladas, temperada com azeite e ervas aromáticas

Fruta da época

LANCHE

Puré de banana e papaia com ⁷leite

^{1,6}Pão com ⁷creme vegetal de barrar



Quinta-feira (28/05/2026)

ALMOÇO

Sopa de alface

Feijoada de ⁴tamboril e legumes (tomate, alho francês, cenoura, pimento verde e vermelho e salsa) com arroz branco

Fruta da época

LANCHE

⁷logurte natural ou aroma

^{1,6}Papo seco com ⁷queijo e ⁷creme vegetal de barrar

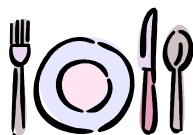

Sexta-feira (29/05/2026)

ALMOÇO

Sopa de alho francês com ^{1,6}croutons caseiros

Estufado de ^{1,6,9}massa integral com ⁶tofu e legumes (cogumelos, chuchu, espinafres, tomate, abóbora e curgete) com salada de alface, cenoura e maçã, temperada com azeite e sumo de limão

Fruta da época

LANCHE

Papa de ¹aveia com ⁷leite, pêra e canela



Pontualmente, por motivos não programados, poderá existir a necessidade de alteração da presente ementa.

A sua refeição contém ou pode conter as seguintes substâncias ou produtos e seus derivados: ¹Cereais que contêm glúten; ²Crustáceos e derivados; ³Ovos; ⁴Peixe; ⁵Amendoins; ⁶Soja; ⁷Leite; ⁸Frutos de casca rija; ⁹Aipo e derivados; ¹⁰Mostarda e derivados; ¹¹Sementes de sésamo; ¹²Dióxido de enxofre e sulfitos; ¹³tremoços e derivados; ¹⁴Moluscos. Todas as alergias alimentares devem ser informadas à nossa equipa. Trabalhamos para controlar ao máximo, mas não poderão ser totalmente excluídas, possíveis contaminações cruzadas. Para quem não é alérgico ou intolerante, estas substâncias ou produtos são completamente inofensivos.